

01  
32.1

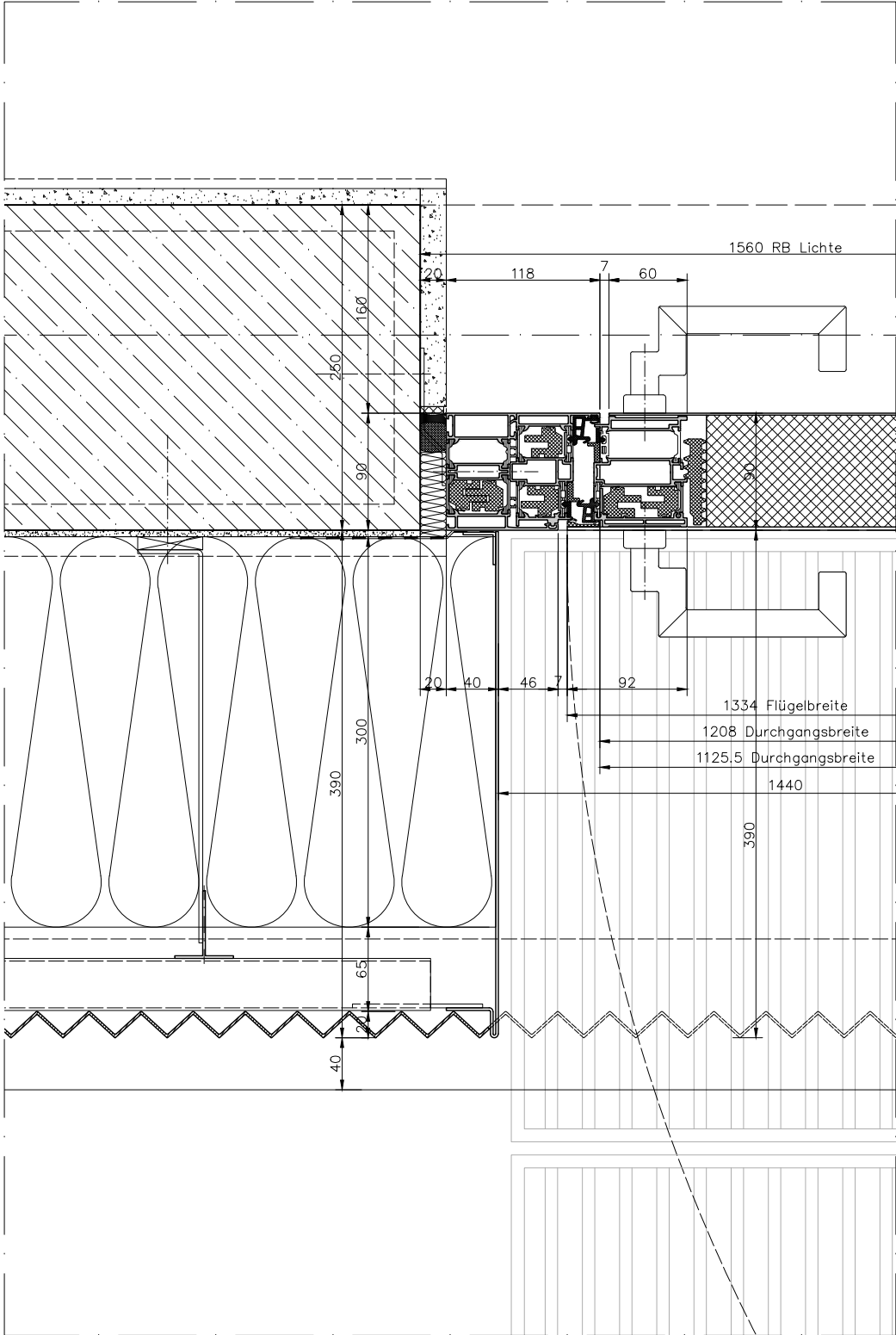

02  
32.1

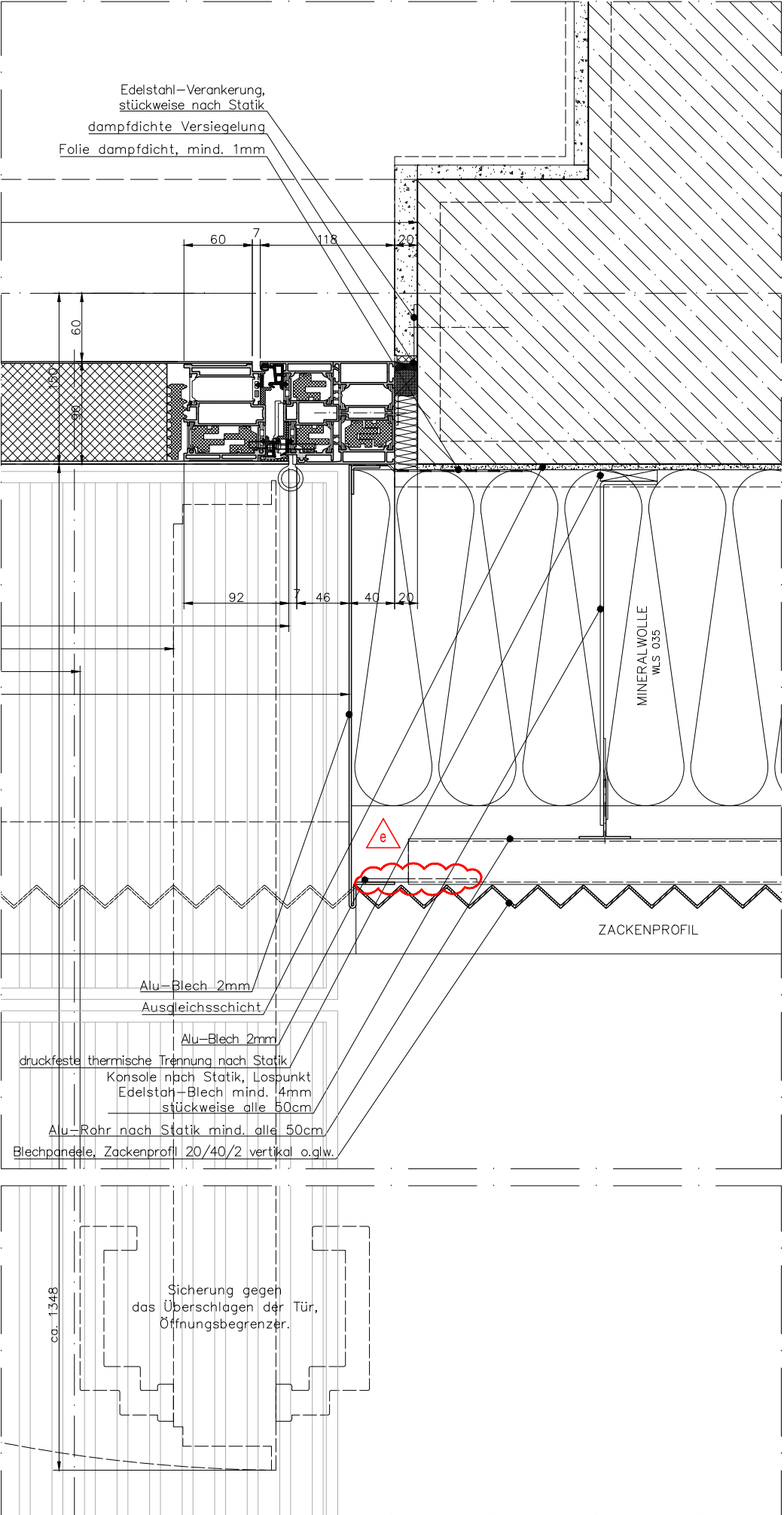

**ACHTUNG!**

Alle am Rohbau zu befestigenden partiellen Unterkonstruktionen nach Statik AN und Regelbauteile der Fassade wie Fensterprofile etc. müssen passivhauszertifiziert oder gleichwertig sein!

INDEX	ÄNDERUNG	DATUM	BEAR.
a	Korrekturen von 31.01.2024	06.02.24	WM
b	Korrekturen von 11.03.2024	12.03.24	WM
c	Aktualisierung	27.09.24	WM
d	Freigabe, Aktualisierung	30.09.24	WM
e	Korrekturen, Status B	07.04.25	WM

PROJEKT <b>Kulturschule an der Europastraße</b>	PROJ.-NR. <b>1903</b>	PLANUNGSPHASE <b>5</b>	BLATTGRÖSSE <b>DIN A3</b>	DATUM <b>10.01.2024</b>
Europastraße, 45888 Gelsenkirchen	BEARBEITER <b>WM</b>	FACHSPARTE <b>Fassadenplaner</b>	MASSSTAB <b>1:5</b>	STATUS INDEX <b>B e</b>
AUFTRAGGEBER <b>Stadt Gelsenkirchen</b>	PLANBEZEICHNUNG <b>1.OG, Blechfassade, Alu-Flüchtür, H-Schnitt</b>			
Rathaus Buer, Goldberg Straße 12, 45894 Gelsenkirchen	PLANNUMMER <b>KSG_706_5_DE_A_--_FAS_32.1_e_B</b>			
PLANER <b>HASCHER JEHL</b> <b>Design GmbH</b> Kantstrasse 17, 10623 Berlin	DATEI ---			
	PDFDATEI KSG_706_5_DE_A_--_FAS_32.1_e_B.pdf			

**Hinweise zur Ausführung:**

- Alle Maße sind am Bau zu prüfen! Maßdifferenzen bzw. Unklarheiten sind mit der örtlichen Bauleitung vor Ausführungsbeginn zu klären.
- Für Maßfehler haftet der Auftragnehmer!
- Zur Bauausführung sind folgende Unterlagen zu beachten: Statik mit Positions- und Schalplänen, Ausführungszeichnungen des Architekten, der Fachplaner und der Fachfirmen. Alle Pläne gelten grundsätzlich nur mit Freigabevermerk des Architekten!
- In allen Plänen wird nur die im weißen Bereich dargestellte Planung zur Ausführung freigegeben. Die schraffierten Überlappungsbereiche dienen ausschließlich der Information zu dem jeweils anschließenden Plan. Textangaben sowie Maßketten im schraffierten Überlappungsbereich die sich auf Bauteile im weißen Bereich beziehen, haben jedoch Gültigkeit.
- Zur Bauausführung sind folgende Unterlagen zu beachten: Statik mit Positions- und Schalplänen, Ausführungszeichnungen des Architekten, der Fachplaner und der Fachfirmen. Alle Pläne gelten grundsätzlich nur mit Freigabevermerk des Architekten!
- Alle Deckendurchbrüche werden verbindlich im darüberliegenden Geschoss dargestellt. Darstellungen von Durchbrüchen in der Decke über dem dargestellten Geschoss dienen ausschließlich der Information und sind nicht verbindlich.
- Alle Höhenangaben (Türen, UZ, BRH, Unterdecken, Wandnischen, WD) ab OK Fertigfußboden gemessen.
- Anschlussbauteile wie Stahlträger und Dübelbefestigungen, welche später nicht mehr einsehbar sind, müssen in Edelstahl ausgeführt werden.

STAND: 20.04.2025